

Landschaftsplan VIII "Arnsberger Wald, Teilabschnitt Warstein"

Festsetzungen gemäß §§ 23, 26, 28 und 29 BNatSchG sowie § 13 LNatSchG NRW

- Naturschutzgebiet (NSG, C.1.01 ff)
- Landschaftsschutzgebiet Zone A
- Landschaftsschutzgebiet Zone A I
- Landschaftsschutzgebiet Zone B (LSG, C.2.01 ff)
- Geschützter Landschaftsbestandteil (LB, C.4.01 ff)
- Naturdenkmal (ND, C.3.01 ff)
- Festsetzungsräume (D.2.01 ff)

Nachrichtliche Darstellung gesetzlich geschützter und sonstiger schutzwürdiger Flächen

- Gesetzlich geschützte Biotop
- Gesetzlich geschützte Biotop
- FFH-Gebiete
- Bodendenkmal
- Planbereich
- Innenbereichsabgrenzung / Bereiche außerhalb des Geltungsbereiches des Landschaftsplans

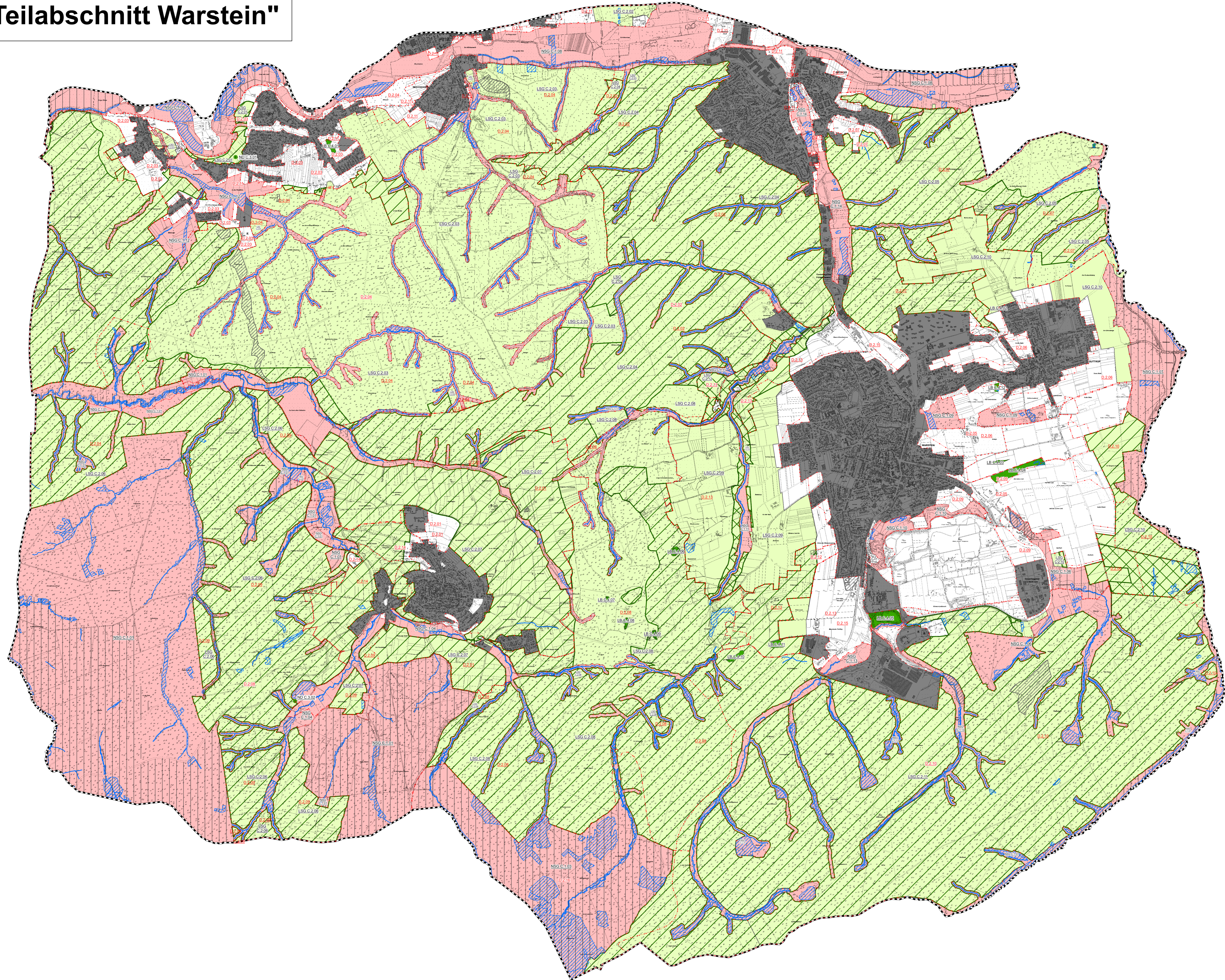

**Öffentlichen Auslegung
Stand: Juli 2026**



**KREIS
SOEST**

Der Landrat
Abteilung Umwelt



Südwestfalen

**Landschaftsplan VIII
"Arnsberger Wald, Teilabschnitt Warstein"
- Festsetzungskarte -**

Bearbeitet: UIH Planungsbüro und
Kreis Soest Abteilung Umwelt
Stand: 03.07.2026

Maßstab: 1:16.000
Kartengrundlage: Amtliche Basiskarte

© Unter Verwendung von Sach- und Grafikdaten des LANUV, der Bezirksregierung Arnsberg und des Kreises Soest
© Geobasisdaten: Kreis Soest, Fachbereich Kataster und Vermessung, ABK GS und HF

