

Notfall-Anlaufstellen (Leuchttürme) der Gemeinde Welver

Die eingezeichneten Anlaufstellen werden bei einem Ausfall des Notrufs – zum Beispiel bei einem großflächigen, länger andauernden Stromausfall (Blackout) – zeitnah mit Personal besetzt. Am Zentral-Leuchtturm sowie den Leuchttürmen und Meldestellen können Sie in einem Notfall Hilfe anfordern von Feuerwehr, Rettungsdienst und Polizei. Maßnahmen der Ersten Hilfe und der Gefahrenabwehr können direkt eingeleitet werden. Aushänge informieren über aktuelle Entwicklungen und wichtige Bekanntmachungen.

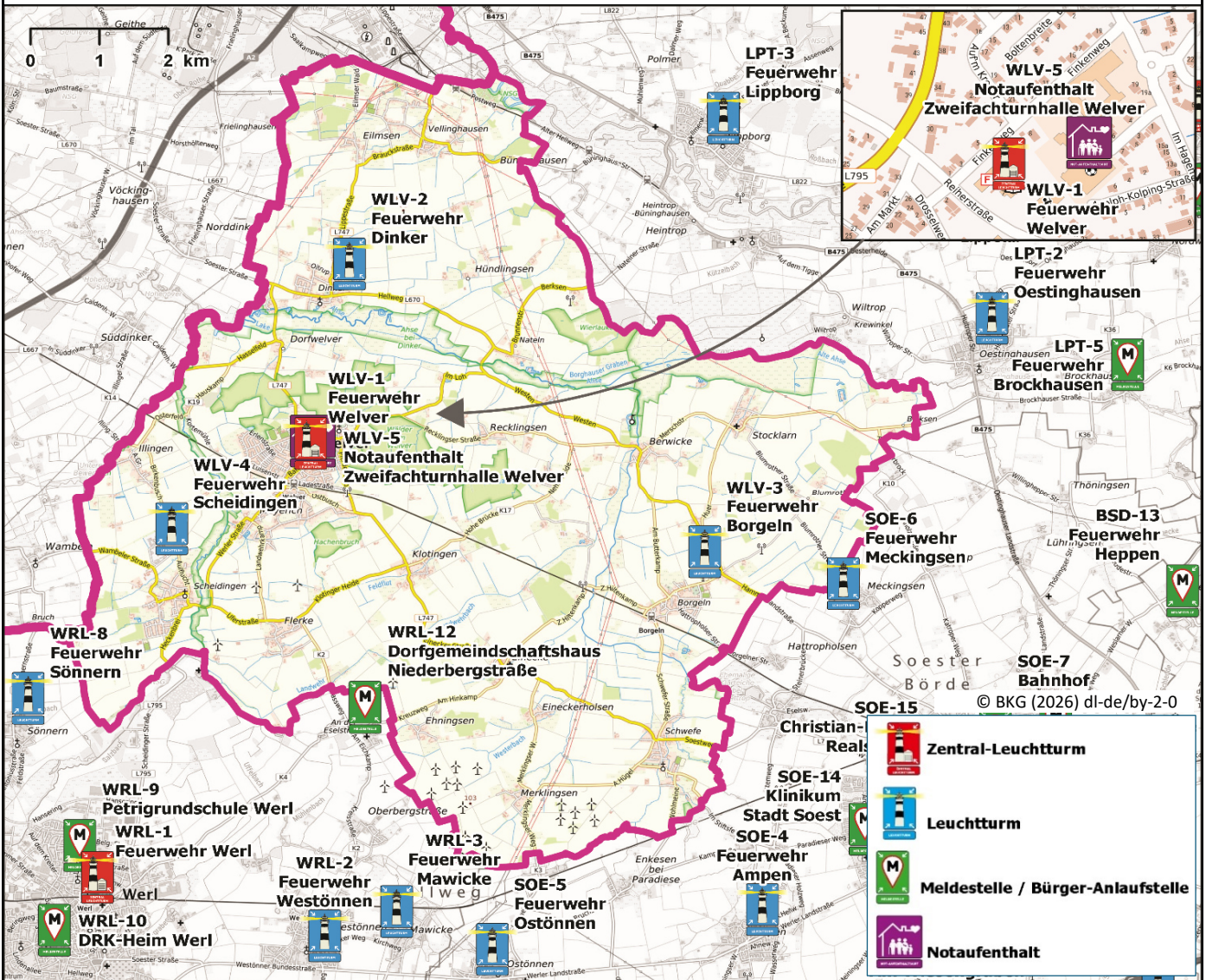

Nr.	Art	Adresse
WLV-1	Zentral-Leuchtturm	Finkenweg 4

Nr.	Art	Adresse
WLV-2	Leuchtturm	Hellweg 43
WLV-3	Leuchtturm	Bördestraße 75
WLV-4	Leuchtturm	Neustadtstraße 11

Nr.	Art	Adresse
WLV-5	Notaufenthalt	Reiherstraße 11

Nachbargemeinden:

Nr.	Art	Adresse
LPT-2	Leuchtturm	Lindenweg 10
LPT-3	Leuchtturm	Heidfeld 3
SOE-4	Leuchtturm	Werler Landstraße 207
SOE-5	Leuchtturm	Werler Landstraße 312
SOE-6	Leuchtturm	Am Schloßberg 23a
WRL-3	Leuchtturm	Hubertus-Schützen-Str. 50
WRL-8	Leuchtturm	Zum Türkenplatz 11
WRL-12	Meldestelle	Kapellenstraße 16

Weitere Informationen finden Sie unter:
www.kreis-soest.de/krisenfall

